SEP
SINDICATO DOS ENFERMEIROS PORTUGUESES

Atualização da contagem de pontos na ULS da Guarda

11 Maio, 2023

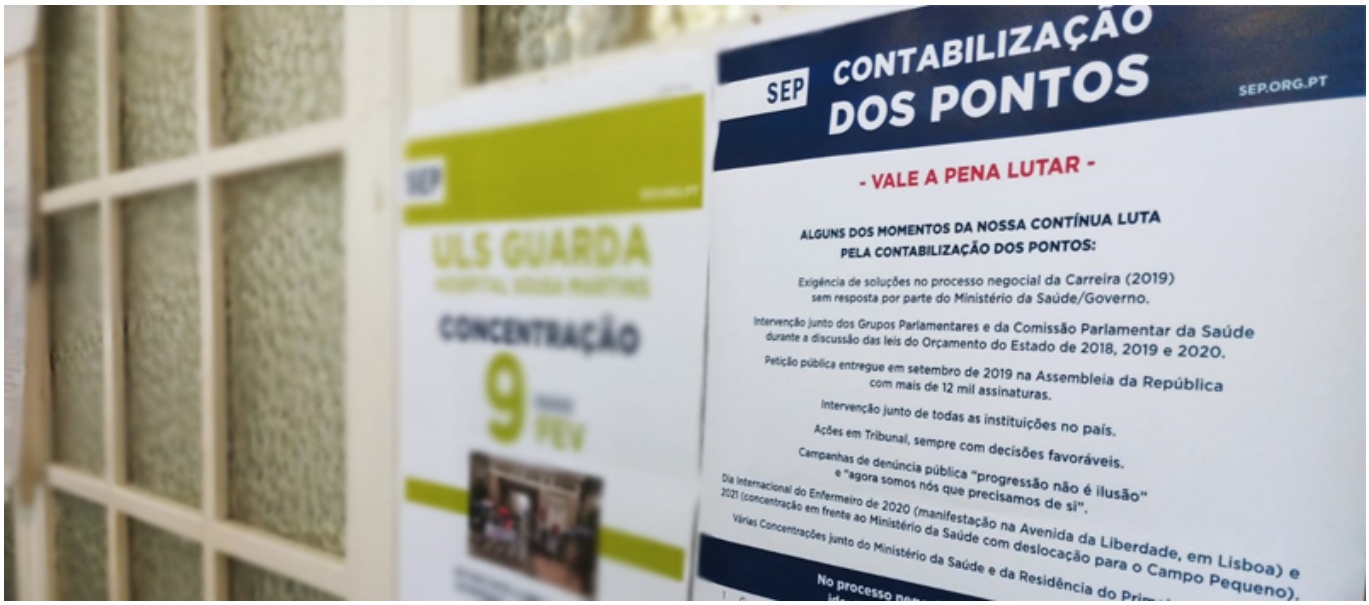

As importantes conquistas na ULS Guarda desde 2018 na progressão na carreira não invalidam que a luta continue. A 12 de maio vamos comemorar a lutar.

Está atenta(o) ao vencimento de maio de 2023:

Depois de alcançados os objetivos de progressão na carreira para todos os enfermeiros, nomeadamente os antigos graduados que progrediram em 2005;

Dos especialistas que transitaram aquando do DL 71/19, nomeadamente com a progressão de uma ou duas posições salariais (reportado temporalmente a 31/12/2018);da contabilização do ano de ingresso (2º semestre);

Da consideração e relevância, mesmo com interrupção de funções, da contabilização do tempo de outras instituições para efeitos de progressão.

Há no entanto injustiças que permanecem e carece da tua participação nas ações de luta.

> **No dia internacional do enfermeiro a 12 de maio de 2023:**
> Greve (M/T) e Concentração [em frente ao Ministério da Saúde]

- Lutamos pelos retroativos a 2018

SEP
SINDICATO DOS ENFERMEIROS PORTUGUESES

- Lutamos pela contabilização de pontos aos especialistas e chefes concursados de 2004 a 2010
- Lutamos pela valorização económica de todos os enfermeiros
- Lutamos pela aposentação mais cedo
- Lutamos pela vinculação de todos os enfermeiros que estiveram no combate à pandemia – Covid-19.

Unidos venceremos